

Formulario de Inscripción
 XI Congreso chileno de Radioterapia
 Termas de Chillán 12 al 15 de marzo 2008

Nombres _____ / Apellido Paterno _____ / Apellido Materno _____

RUT: _____

Dirección _____ Comuna/Ciudad _____

Teléfono: _____ FAX: _____

Celular: _____

Email: _____ @ _____

Miembro Sociedad Chilena de Radioterapia Oncológica: -- si -- no

Profesión: _____

Viajo solo: -- si -- no Acompañado de _____ personas.
 (indicar cuantos menores, _____)

Viajo desde Santiago con la delegación: -- si -- no

Estadía en Hotel Termas de Chillán, marcar una opción

- Habitación doble _____ (\$250.000.-*)
- Habitación Single _____ (\$300.000.-*)
 (deseo compartir habitación con: _____)

*Incluye: 3 noches de alojamiento, pensión completa. Tarifas incluyen el uso ilimitado de piscinas termales.

Valores	€	
Médicos	\$	
Tecnólogos Médicos Físicos, otros profesionales y	\$	

Por favor completar con letra imprenta y enviar junto a la colilla de depósito.

Sociedad Chilena de Radioterapia Oncológica
 RUT: 73.069.300-1
 Cuenta corriente BBVA: 0504 0013 0100018447

al FAX 02- 4612996 o al mail cattatm@yahoo.com
 En caso de transferencia electrónica enviar mail a: rhepp@csm.cl.



Sociedad Chilena de
 Radioterapia Oncológica

**XI Congreso chileno de
 Radioterapia Oncológica
 Termas de Chillán
 12 al 15 de marzo de 2008**

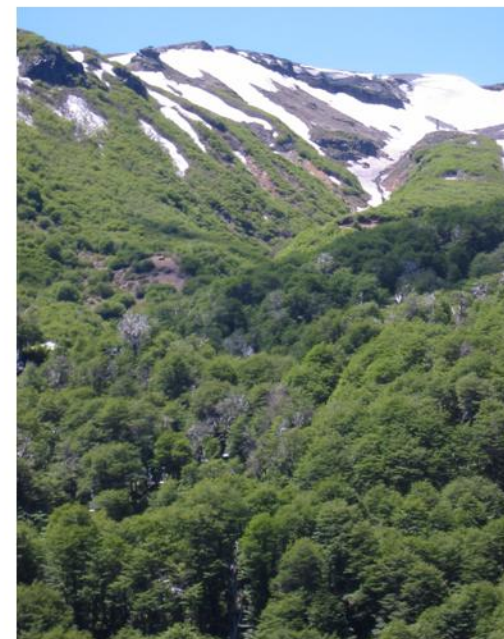

Teléfono: +56-2-2101192
 Fax: +56-2-2101019
 Casilla 55-29
 Santiago
 Chile

Correo: cattatm@yahoo.com

Definición de Volumen Blanco

Sociedad Chilena de Radioterapia
 Oncológica
 Casilla N°55-29
 Santiago, Chile

**XI Congreso Nacional
Sociedad Chilena de
Radioterapia Oncológica
Termas de Chillán.
12 al 15 de marzo de 2008**

El evento se realizará en Las Termas de Chillán. La estructura del Congreso será de Curso, en dos bloques, matinal y vespertino para poder combinar con actividades recreativas de mutuo interés.

La masificación de técnicas de imágenes como TAC, RM y PET SCAN, así como la incorporación clínica de la técnica del linfonodo centinela, han cambiado la forma en que se delimitan los volúmenes a irradiar.

El objetivo del curso en este XI Congreso chileno de Radioterapia, es dar una mirada integral a estos avances e incorporarlos en nuestra rutina de trabajo. Hemos decidido invitar al Prof. Dr. C. Kiricuta del Hospital de Limburg, Alemania.

El profesor Kiricuta es un Radioterapeuta que ha reconocido la importancia de esta integración. El ha sido invitado a dar charlas del tema a través del mundo entero. Su curso es requisito para la certificación en la formación de varios programas europeos de la especialidad.



Invitado Internacional:
Prof. Dr. I. C. Kiricuta
Institute of
Radiation Oncology
St. Vincenz-Hospital
65549 Limburg, Germany

Público objetivo: Oncólogos Radioterapeutas, Oncólogos Médicos, Cirujanos Oncólogos, Tecnólogos Médicos y Físicos Médicos así como cualquier profesional interesado en la Oncología en general y en la Radioterapia en particular.

Programa

(Presentaciones en inglés con traducción simultánea)

Miércoles 12 de marzo

- Viaje al Gran Hotel Termas de Chillán
19:00 hrs. Inauguración XI Congreso chileno de Radioterapia
21:00 hrs. Cena

Jueves 13 de marzo:

07:00 - 08:30 hrs. Desayuno
08:45 - 13:00 hrs. Sesión científica, (Mama y Pulmón)
13:00 -15:00 hrs. Almuerzo

Tarde de actividades conjuntas

19:00 - 21:00 hrs. Sesión científica
21:00 - 22:30 hrs. Cena

Viernes 14 de marzo:

07:00 - 08:30 hrs. Desayuno
08:45 - 13:00 hrs. S Sesión científica (Pelvis)
13:00 -15:00 hrs. Almuerzo

Tarde de actividades conjuntas

19:00 - 21:00 hrs. Sesión científica
21:00 - 22:30 hrs. Cena bailable

Sábado 15 de marzo:

07:00 - 08:30 hrs. Desayuno
08:45 - 13:00 hrs. Asamblea
Sociedad y elecciones Directorio
13:00 -15:00 hrs. Almuerzo de clausura

16:00 hrs salida a Santiago

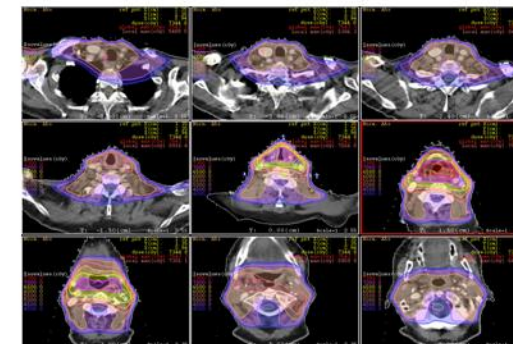
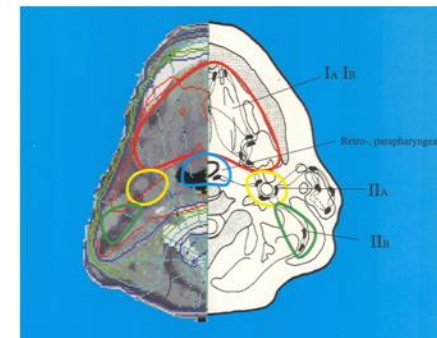

**XI Congreso Nacional
Sociedad Chilena de Radioterapia Oncológica
Termas de Chillán.
12 al 15 de marzo de 2008**

Presidente: Dr. Andrés Córdova B.
Secretaria: T.M. Catherina Caimanque R.
Tesorero: Dr. Rodrigo Hepp D.

Teléfono: +56-2-2101192
Fax: +56-2-2101019
Casilla 55-29